小太刀40 pico

ビルドガイド

組み立てに必要なモノ

キットに含まれてる部品類

・小太刀40pico PCB　・スイッチプレート　・ボトムプレート

・2uスタビライザー(2コ)　・スペーサー　・ネジ　・ナット

購入者が用意するモノ

・キースイッチ(44コ)　・キーキャップ（XDAかDSAがオススメ）

・はんだ道具一式　・心意気

https://github.com/BentouyaP/Doc

https://x.com/Bentouya_P

組み立てる前に

TaeKeyboards - 初心者向けガイド :60% メカニカルキーボードの作り方
https://www.youtube.com/watch?v=W0FSvTYIggw

キーボードを組み立てる前に、上記動画が大変参考になるので一通り見ておくことをオススメします。（翻訳字幕でも問題なく学習できます）

組み立て前のPCBの動作確認、スタビライザーの組み立て方、はんだのつけ方など初心者向きに詳しく説明されています。

組み立てる順番

①本体PCBにスタビライザーを2コ取り付ける
②スイッチプレートにスイッチを44コ取り付ける
③本体PCBにスイッチプレートを取付
④スイッチのはんだ付け
⑤ボトムプレートにスペーサーを5コ取り付ける
⑥スペーサーの上にスイッチプレートを乗せ、ネジを締める
⑦キーキャップを取り付ける

①本体PCBにスタビライザーを2コ取り付ける

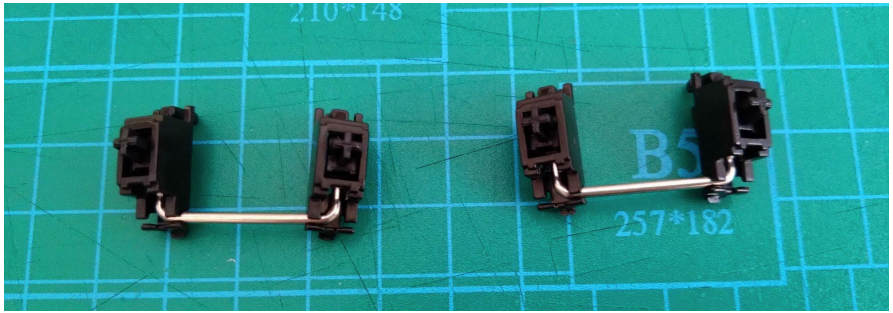

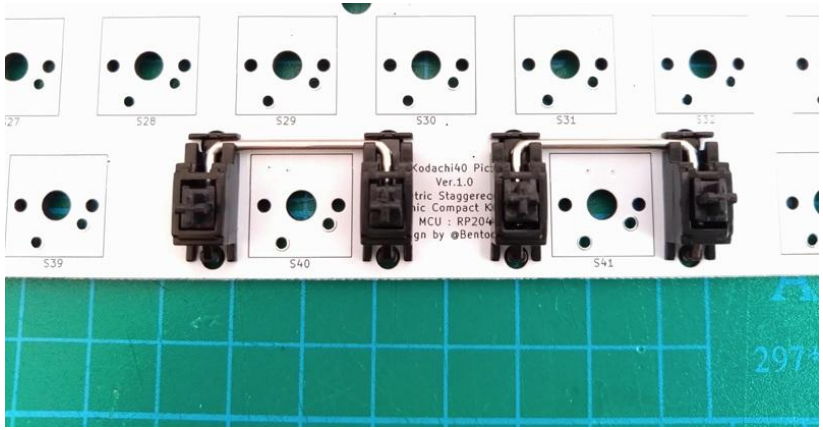

左写真の通りにスタビライザーを組み立て、右写真の場所に”パチッ”と音がするまではめ込みます。

②スイッチプレートにスイッチを 44コ取り付ける

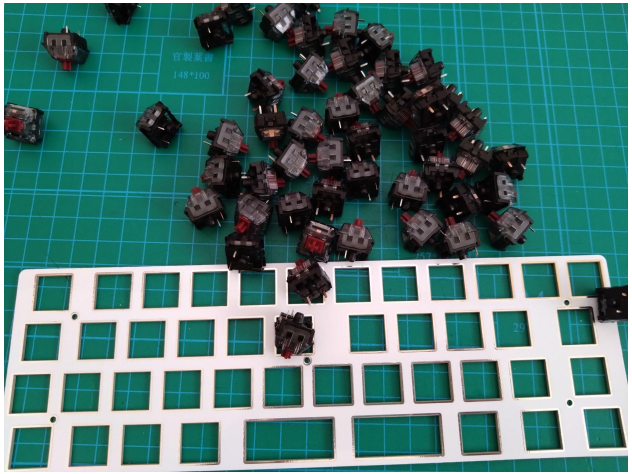

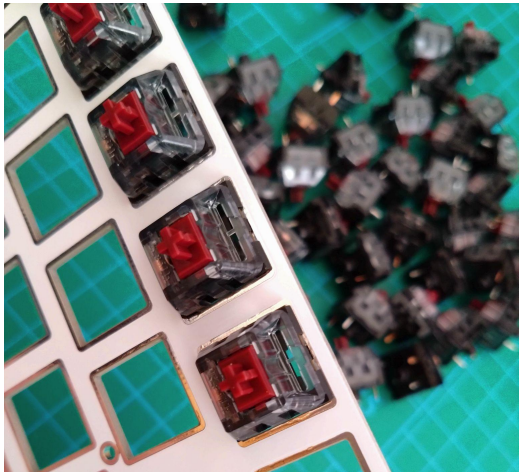

スイッチプレートにスイッチをはめ込みます。
※プレートの表裏、スイッチの上下の向きに注意

スイッチの向きは、LEDを装着する穴が上方向になるようプレートにはめ込むこと
（中央写真参考）

③本体PCBにスイッチプレートを取付　1／2

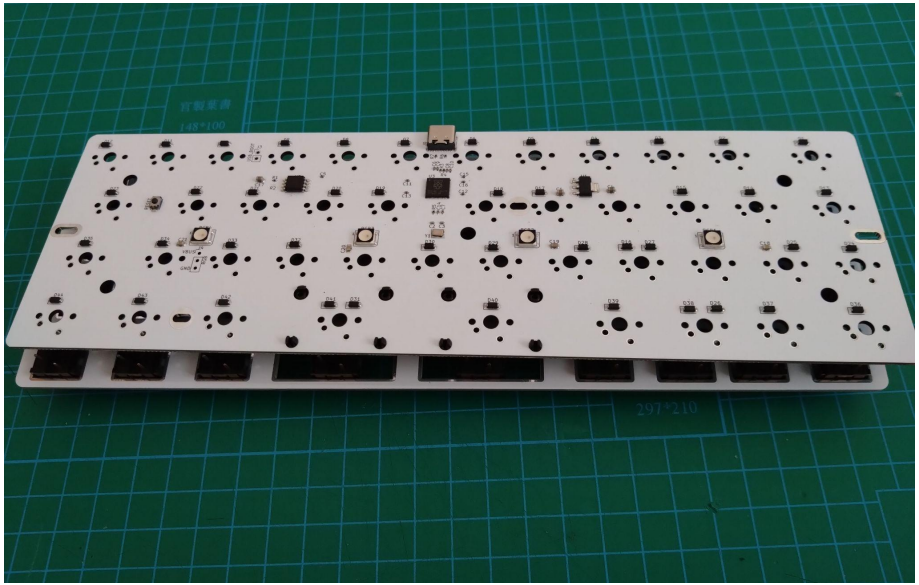

乗せる際、スイッチプレートを裏返し、スイッチで折れ曲がったピンがないか目を通してください。折れ曲がっていた場合、爪で起こすだけで使えるようになります。

全てのピンが立っていれば、右写真のようにPCBを上に乗せ、押しこみます。

③本本体PCBにスイッチプレートを取付　2／2

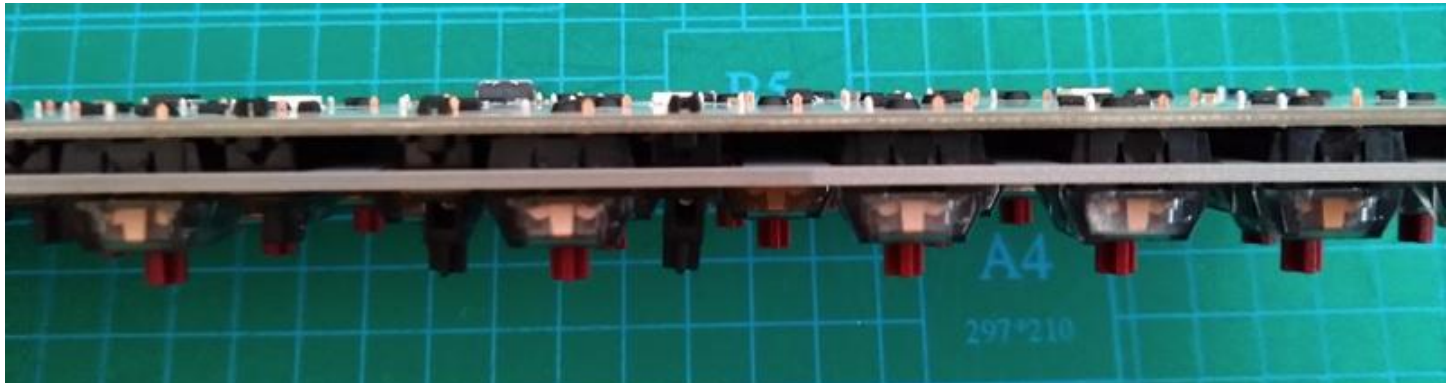

PCBにスイッチが密着するよう押しこみます。

横から確認して、スイッチのピンと脚(黒いポッチ)が、全てPCBを貫通していることを確認してください。貫通してないピンがある場合、ピンが折れているのでPCBを外し、ピンを戻してから再度、プレートを乗せてください。

④スイッチのはんだ付け

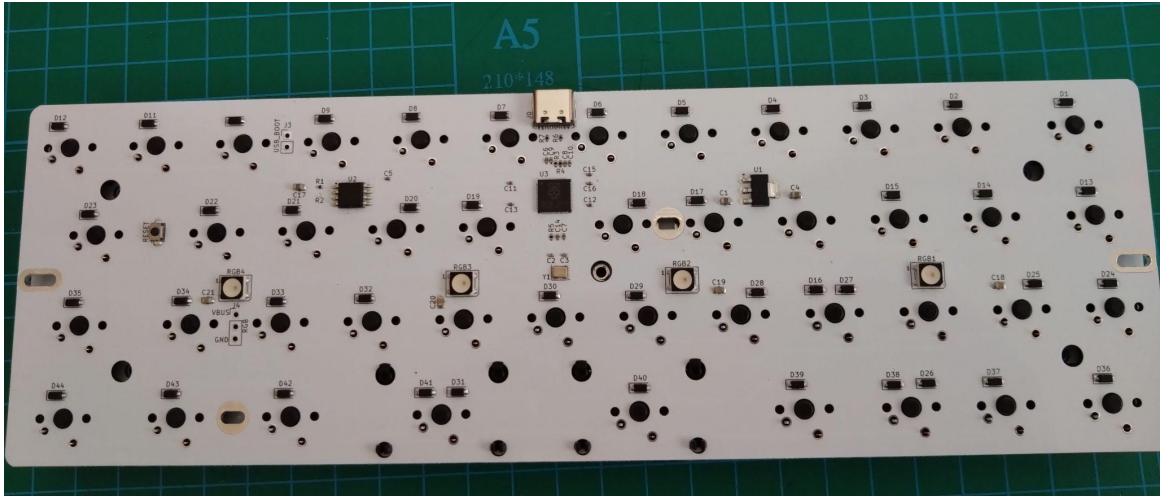

はんだ付けの前に、必ず全てのスイッチのピンがPCBを貫通していることを確認してください。

44個のスイッチ全てにはんだ付けを行います。

⑤ボトムプレートにスペーサーを5コ取り付ける

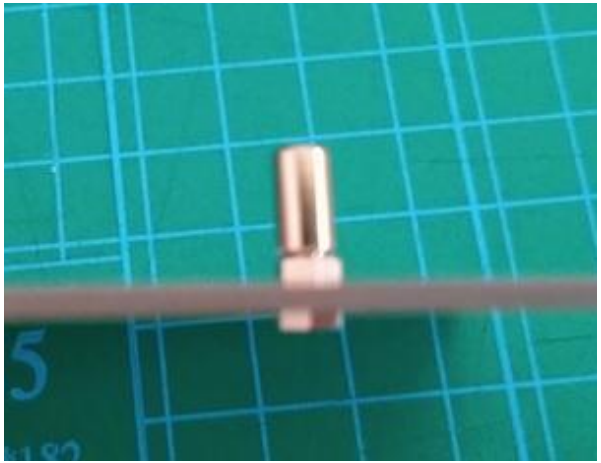

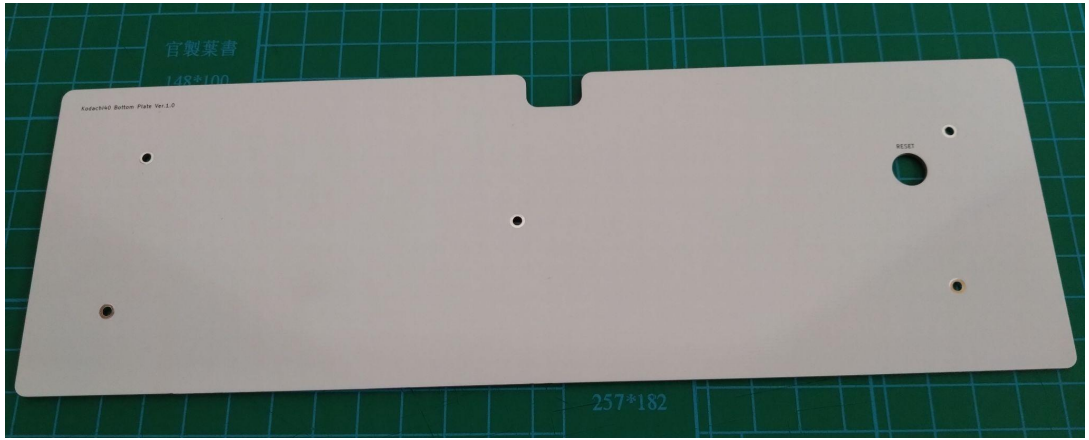

ボトムプレートに5点のスペーサーを立てます。

スペーサーのネジ部分が長く、そのままだと底面に飛び出てしまうので、
先にナットを一つ止めてからプレートに立ててください。（写真左）

⑥スペーサーの上にスイッチプレートを乗せ、ネジを締める

ボトムプレートにスイッチプレートを乗せ、スペーサーとプレートの穴を合わせたあと、ネジを締めます。

⑦キーキャップを取り付ける

お好みのキーキャップを取り付けて完成です。

1.0uサイズ以外のキーキャップは上画像を参考に取り付けてください。